

# Les centres de santé sexuelle des Côtes d'Armor

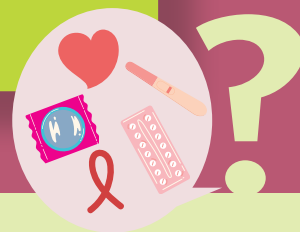

## Dinan

Centre hospitalier  
René Pleven  
74 rue Chateaubriand  
☎ 02 96 85 70 91

**Horaires d'ouverture**  
Mardi : 9h - 12h30  
Mercredi : 9h - 17h  
Jeudi : 9h - 17h

## Lannion

Centre hospitalier  
Pierre Le Damany  
Rue Kergomar  
☎ 02 96 05 71 55  
Accueil téléphonique  
du lundi au vendredi  
de 9h à 17h

**Horaires d'ouverture**  
Lundi au mercredi :  
13h30 - 17h  
Jeudi au vendredi :  
9h - 12h30  
*Consultations sur  
rendez-vous*

et Consultations  
à **Tréguier**  
Centre hospitalier  
Bâtiment accueil  
☎ 02 96 05 71 55

**Horaires d'ouverture**  
Mercredi : 13h30 - 15h  
*Consultations sur  
rendez-vous*

## Loudéac

Centre hospitalier  
5 rue Saint-Joseph  
☎ 02 96 25 32 14

**Horaires d'ouverture**  
Mercredi et vendredi :  
9h - 17h  
Jeudi : 13h 30 - 17h  
*Privilégier la prise de  
rendez-vous*

## Rostrenen

Centre de santé  
sexuelle  
1 rue Marcel Sanguy  
☎ 02 96 29 14 45

**Horaires d'ouverture**  
Mardi : 10h - 18h  
Jeudi : 9h - 17h  
*Consultations sur  
rendez-vous*

## Guingamp

Maison du Département  
9 place Saint-Sauveur  
☎ 02 96 40 10 30

**Consultation sage  
femme sur  
rendez-vous :**  
lundi, mercredi,  
vendredi : 14h - 17h30  
☎ 02 96 44 85 36

**Entretien conseillère  
conjugale et familiale  
sur rendez-vous :**  
mercredi, jeudi  
et vendredi

## Paimpol

Centre de santé  
sexuelle  
2 rue Bécot  
☎ 02 96 20 44 96

**Horaires d'ouverture**  
Lundi : 14h - 17h  
Mardi : 9h - 12h30 /  
14h - 18h30  
Mercredi : 9h - 12h30 /  
14h - 17h30  
Jeudi : 9h - 12h30 /  
14h - 17h  
Fermé les vendredis

## Saint-Brieuc

Maison du Département  
76 B rue de Quintin  
☎ 02 96 01 71 58

**Horaires d'ouverture**  
Lundi au vendredi :  
9h - 12h 30 /  
13h 30 - 17h  
*Consultations sur  
rendez-vous*

et Consultations  
à **Lamballe**  
Centre de santé  
sexuelle

17 rue du jeu de Paume  
☎ 02 96 50 10 30

**Horaires d'ouverture**  
Mercredi : 14h - 17h  
*Avec ou sans rendez-vous*



Plus d'infos

